DEIN EVOTYP:
Katharina die Große

BERUFUNG

Deine beruflichen Merkmale:

STRUKTURIERT
TRADITIONELL
SICHER
LEITEND
PROFESSIONELL

MITEINANDER

Deine Sprache der Liebe:

ORGANISATION, KÜMMERN

SELBSTWERT

Deine angeborenen Bedürfnisse:

STRUKTUR
LOYALITÄT
SICHERHEIT
TRADITION
KONTROLLE

SCHÖPFERKRAFT

Deine Aufgabe ist es, klares Denken in die Welt zu bringen.

DEINE LEBENSAUFGABE IST:
DIE FÜHRUNG

KLEIDUNGSSTIL

Dein Stil ist:

ELEGANT,
ZEITLOS,
STILSICHER,
KLASSISCH

EVOsolutions

DIE STRUKTUR DEINER PERSÖNLICHKEIT

BERUFUNG

Du brauchst eine leitende, organisatorische Aufgabe, in der du deine Professionalität und Kompetenz unter Beweis stellen kannst und Menschen mit klarer Führung als Vorbild voran gehen kannst.

EVOsolutions

DIE STRUKTUR DEINER PERSÖNLICHKEIT

MITEINANDER

Du zeigst und du verstehst auf diese Weise die Zuneigung anderer Menschen, egal ob in einer Paarbeziehung oder in geschäftlichen Beziehungen. Du zeigst deine Zuneigung und Wertschätzung weniger durch Gefühle als durch reibungslose Abläufe und den Überblick über alle Termine und Angelegenheiten in deinem Umfeld.

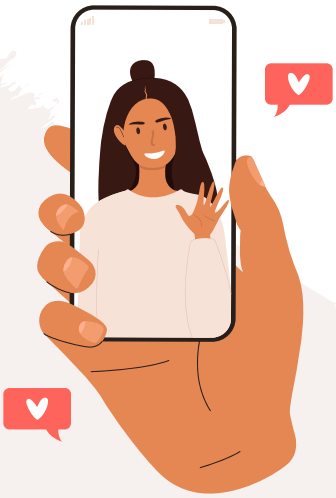

EVOsolutions

DIE STRUKTUR DEINER PERSÖNLICHKEIT

SCHÖPFERKRAFT

Orientierungslosigkeit ist heute weit verbreitet und betrifft Menschen fast jeden Alters. Diese verzweifelte Suche kann sogar krank machen.
DU bist diejenige, die das verändern kann!
Du kannst den "Overload" an Informationen verständlich machen und dem Chaos (im Kopf) neue Ordnung geben.

EVOsolutions

DIE STRUKTUR DEINER PERSÖNLICHKEIT

SELBSTWERT

Dein Selbstwert schwankt nicht stark, aber doch regelmäßig, wenn du noch nicht deine Position im Leben gefunden hast. Du bist zielstrebig und organisiert, weißt was du willst und planst für alle anderen mit. Dadurch fühlst du dich meist sicher in deinem Alltag.

Wenn du jedoch große Schritte gehen willst und aus der Komfortzone hinaus musst, packen dich schnell die Zweifel. Du stellst sehr hohe Ansprüche an dich selbst und sorgst oft dafür, diese nie zu erreichen, wodurch dein Selbstwert fällt und es dir noch schwerer macht, an dich zu glauben.

EVOsolutions

DIE STRUKTUR DEINER PERSÖNLICHKEIT

KLEIDUNGSSTIL

Dir geht es weniger um Mode als darum, in jeder Lebenslage zu wissen, dass du perfekt aussiehst. Du gehst gerne auf Nummer sicher, experimentierst wenig und hältst dich an bewährte Klassiker. Trends machen dir Stress und am wohlsten fühlst du dich, wenn alles eine dezente Eleganz besitzt, was du trägst. Du bist meist mit dir im Reinen und achtest darauf, top auszusehen, ohne groß aufzufallen.
Du wirkst nach außen stark, unabhängig und perfekt - und damit fällt es anderen schwer, auf dich zuzugehen, was dich oft einsam macht.

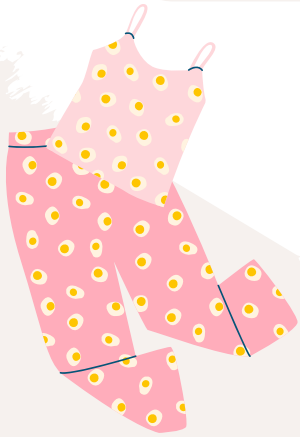

DAS PASSIERT, WENN DU DICH SELBST KENNST

- Du verstehst deine Gefühle
- Du erkennst, was du willst
- Du tust, was du liebst
- Du ziehst dein Wunschleben an
- Du bist glücklich und erfüllt

EVOsolutions

Hey, ich bin Anneli Eick.

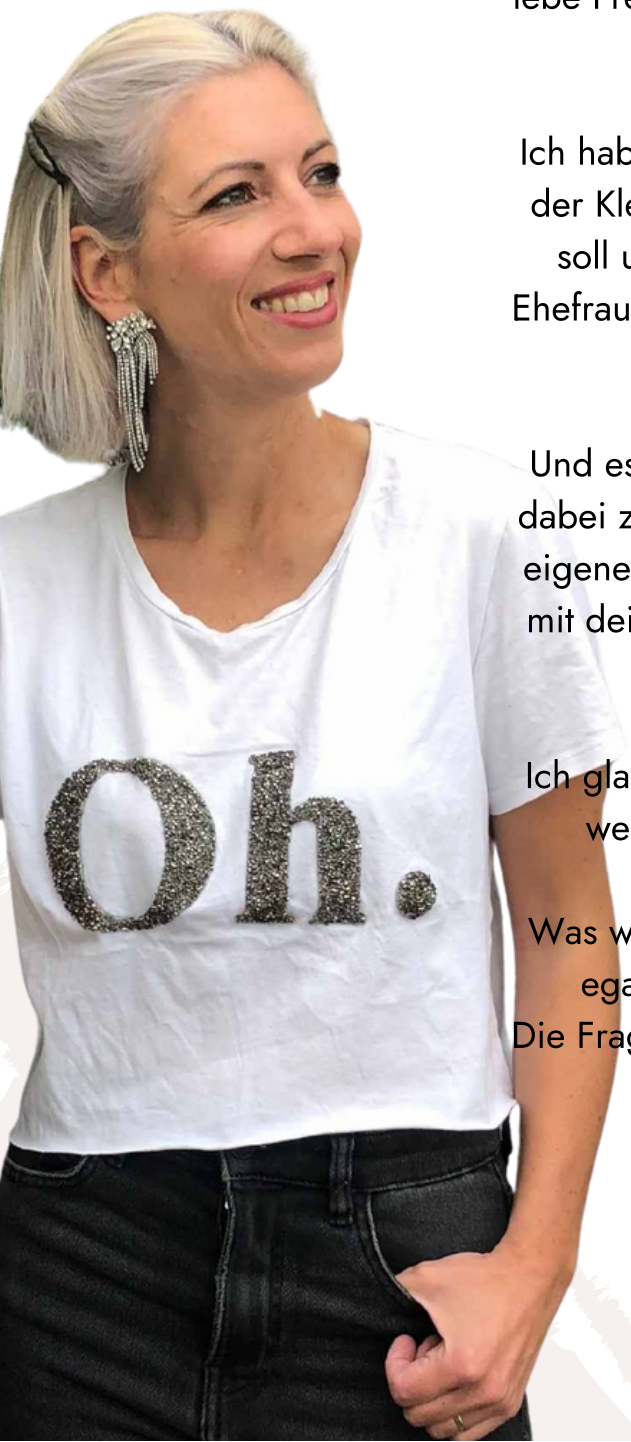

Seit über 14 Jahren leite ich als Coach und Mentorin Menschen an, ihre Einzigartigkeit zu erkennen, sich anzunehmen und lieben zu lernen. Ich freue mich, wenn ich auch dich ein Stück deines Lebensweges begleitet darf. Ich lebe Freiheit vor und bereite Wege, damit du es leicht hast, den deinen zu gehen.

Ich habe meinen Weg von einem unsicheren Mädchen aus der Kleinstadt, die nicht wusste, was sie beruflich machen soll und sich selbst wenig mochte, zur Unternehmerin, Ehefrau und Mutter auf Weltreise gefunden, die die Freiheit lebt, die sie schon immer in sich gespürt hat.

Und es ist meine Mission, seelengeführte Frauen wie dich dabei zu unterstützen, deine Chancen zu erkennen, deinen eigenen Weg mutig zu gehen, deine Potentiale zu nutzen, mit deinem Sein die Welt zu verändern und echte Freiheit zu erfahren. Jetzt. Hier und heute.

Ich glaube daran, dass Menschen unglaubliche Dinge tun, wenn sie wissen, wer sie sind und was sie können.

Was wir hier mit der EVOtypen Methode tun, funktioniert, egal wo du dich auf deiner Lebens-Reise befindest.
Die Frage ist also … bist du bereit, dich mir anzuschließen?

EVOsolutions

EVOtypen *Lebensplan*

Hier ist er, dein Plan vom Leben. Er ist in deiner Persönlichkeit angelegt. Kennst du dich selbst, findest du Orientierung und weißt genau, was du brauchst und willst. Du folgst deiner inneren Stimme und erkennst deinen eigenen Weg. So einfach ist das.

LEXIKON MIT 15 LEBENSSITUATIONEN + INDIVIDUELLEN LÖSUNGEN ZU DEINEM EVOTYP (IM WERT VON 300€)

24 SEITIGES WORKBOOK FÜR NEUE KLARHEIT UND EINEN KONKRETEN PLAN IN LEBEN (IM WERT VON 150€)

6 VIDEOTRAININGS ZU DEN WAHREN BEDÜRFNISSEN DEINER PERSÖNLICHKEIT (IM WERT VON 200€)

BONUS: EXKLUSIVE WHATAPP GRUPPE FÜR LEBENSPLAN KUNDEN (IM WERT VON 100€)

NUR 37€

Mehr dazu HIER

EVOsolutions